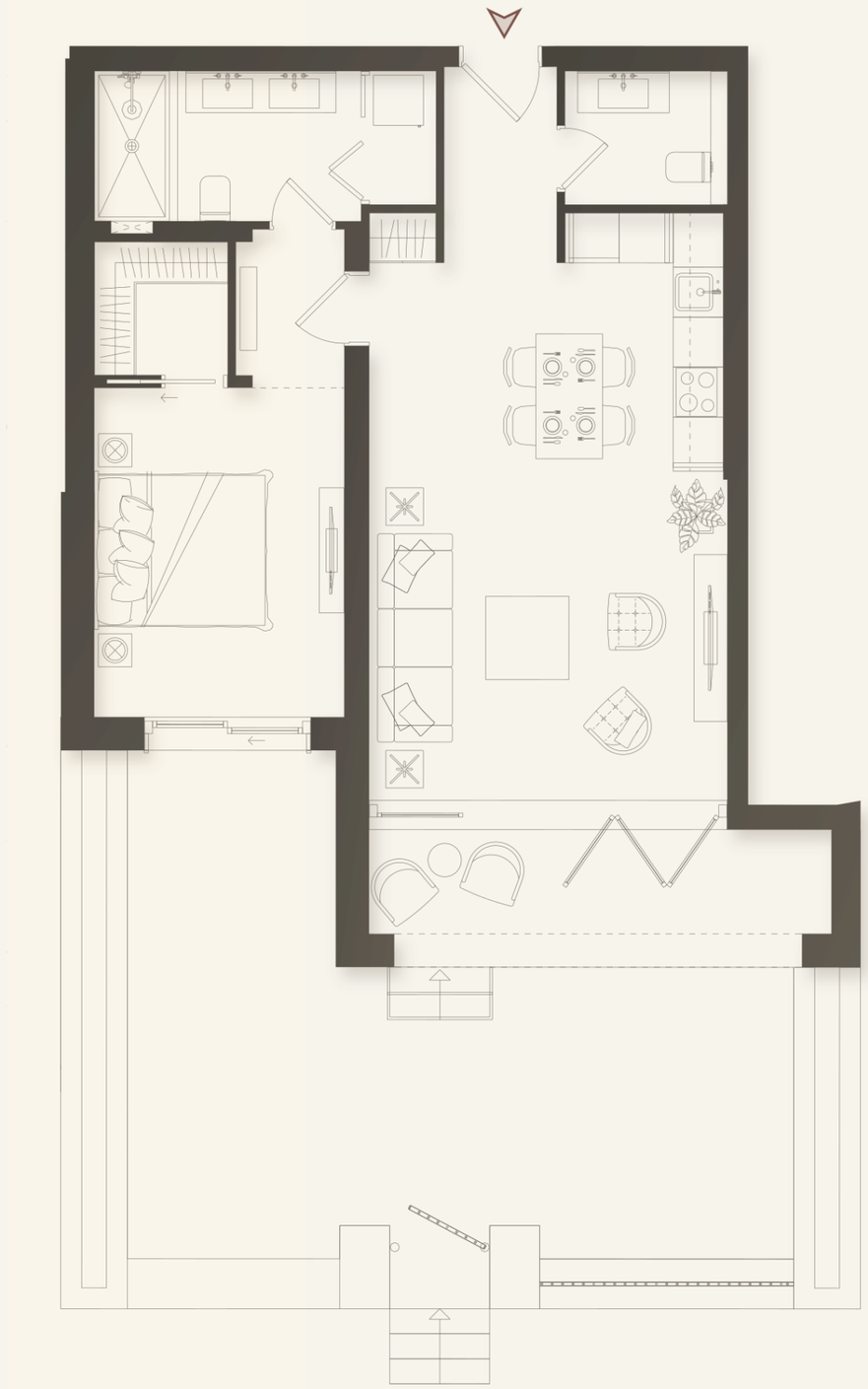

Zariadenie a povrchové materiály sú ilustračné.